

VÝKAZ DOSAVADNÍHO A NOVÉHO STAVU ÚDAJŮ KATASTRU NEMOVITOSTÍ

| Dosavadní stav | | | | Nový stav | | | | | | | | | | |
|-------------------------------|----------------|----------------|--------------------------------|-------------------------------|----------------|----------------|--------------------------------|------------------------------|-------------------|--|--------------------------|-------------------------|-------------|----|
| Označení pozemku parc. číslem | Výměra parcely | | Druh pozemku Způsob využití | Označení pozemku parc. číslem | Výměra parcely | | Druh pozemku Způsob využití | Typ stavby Způsob využití | Zpř. určený výměr | Porovnání se stavem evidence právních vztahů | | | | |
| | ha | m ² | | | ha | m ² | | | | Díl přechází z pozemku katastru nemovitostí | Díl včejší poz. evidencí | Číslo listu vlastnictví | Výměra dílu | |
| | | ha | m ² | | | ha | m ² | | | ha | m ² | | | |
| 195/2 | 5 | 93 | zahrada | 195/2 | 5 | 92 | zahrada | | 0 | | | | | |
| | | | | 195/5 | | 1 | ostat. pl. ostat.komunikace | | 0 | 195/2 | 94 | | | 1 |
| 206/1 | 5 | 28 | travní p. | 206/1 | 5 | 25 | travní p. | | 0 | | | | | |
| | | | | 206/4 | | 3 | ostat. pl. ostat.komunikace | | 0 | 206/1 | 10002 | | | 3 |
| 794/8 | | 56 | ostat. pl. silnice | 794/8 | | 55 | ostat. pl. silnice | | 0 | | | | | |
| | | | | 794/46 | | 1 | ostat. pl. ostat.komunikace | | 0 | 794/8 | 303 | | | 1 |
| 794/9 | | 89 | ostat. pl. silnice | 794/9 | | 86 | ostat. pl. silnice | | 0 | | | | | |
| | | | | 794/47 | | 3 | ostat. pl. ostat.komunikace | | 0 | 794/9 | 77 | | | 3 |
| 794/15 | 1 | 37 | ostat. pl. silnice | 794/15 | 1 | 28 | ostat. pl. silnice | | 0 | | | | | |
| | | | | 794/39 | | 3 | ostat. pl. ostat.komunikace | | 0 | 794/15 | 41 | | | 3 |
| | | | | 794/40 | | 3 | ostat. pl. ostat.komunikace | | 0 | 794/15 | 41 | | | 3 |
| | | | | 794/43 | 1 | 85 | ostat. pl. ostat.komunikace | | 0 | 794/15 | 41 | 1 | 85 | |
| | | | | 794/45 | 6 | 62 | ostat. pl. ostat.komunikace | | 0 | 794/15 | 41 | 6 | 62 | |
| 794/18 | 3 | 24 | ostat. pl. silnice | 794/18 | 3 | 07 | ostat. pl. ostat.komunikace | | 0 | | | | | |
| | | | | 794/41 | | 17 | ostat. pl. silnice | | 0 | 794/18 | 171 | | | 17 |
| 794/20 | | 78 | ostat. pl. silnice | 794/20 | | 69 | ostat. pl. ostat.komunikace | | 0 | | | | | |
| | | | | 794/42 | | 9 | ostat. pl. silnice | | 0 | 794/20 | 10001 | | | 9 |
| 794/21 | 2 | 48 | ostat. pl. silnice | 794/21 | 2 | 33 | ostat. pl. ostat.komunikace | | 0 | | | | | |
| | | | | 794/44 | | 15 | ostat. pl. silnice | | 0 | 794/21 | 10001 | | | 15 |
| 794/33 | 11 | 77 | ostat. pl. silnice | 794/33 | 9 | 23 | ostat. pl. silnice | | 0 | | | | | |
| | | | | 794/48 | 2 | 54 | ostat. pl. ostat.komunikace | | 0 | 794/33 | 41 | 2 | 54 | |
| 831/2 | 20 | 32 | vodní pl. tok přirozený | 831/2 | 20 | 31 | vodní pl. tok přirozený | | 0 | | | | | |
| | | | | 831/9 | | 1 | ostat. pl. ostat.komunikace | | 0 | 831/2 | 179 | | | 1 |
| | 1 | 88 | 31 | | 1 | 88 | 31 | | | | | | | |

Výkaz údajů o bonitovaných půdně ekologických jednotkách (BPEJ) k parcelám nového stavu

| Parcelní číslo podle | | Kód BPEJ | Výměra | | BPEJ na dílu parcely | Parcelní číslo podle | | Kód BPEJ | Výměra | | BPEJ na dílu parcely |
|----------------------|-----------------------|----------|--------|----------------|----------------------|----------------------|-----------------------|----------|--------|----------------|----------------------|
| katastru nemovitostí | zjednodušené evidence | | ha | m ² | | katastru nemovitostí | zjednodušené evidence | | ha | m ² | |
| 195/2 | | 75800 | 5 | 92 | | | 206/1 | 75800 | 1 | 75 | |
| | | | | | | | | 73011 | 3 | 50 | |

| | | | | | |
|--|---|---|---|--|--|
| GEOMETRICKÝ PLÁN pro rozdělení pozemku | Geometrický plán ověřil úředně oprávněný zeměměřický inženýr: | | Stejnopis ověřil úředně oprávněný zeměměřický inženýr: | | |
| | Jméno, příjmení: Ing Pavel Soukup | | Jméno, příjmení: Ing Pavel Soukup | | |
| | Číslo položky seznamu úředně oprávněných zeměměřických inženýrů: 947/95 | | Číslo položky seznamu úředně oprávněných zeměměřických inženýrů: 947/95 | | |
| | Dne: 20. dubna 2023 Číslo: 58/2023 | | Dne: 28.4.2023 Číslo: 53/2023 | | |
| Nálezitostmi a přesností odpovídá právním předpisům. | | Tento stejnopis odpovídá geometrickému plánu v elektronické podobě uloženému v dokumentaci katastrálního úřadu. | | | |
| Vyhovitel: GEOPLÁN CZ s.r.o. Družstevní 341 507 52 Ostroměř | | Katastrální úřad souhlasí s odvoláním parcel. | | Ověřený stejnopis geometrického plánu v listinné podobě. | |
| Číslo plánu: 284-515/2023 | |  | | | |
| Okres: Jičín | | | | | |
| Obec: Stará Paka | | | | | |
| Kat. území: Rožkopov | | | | | |
| Mapový list: Jičín 4-2/32 | | Miloslava Purkrťová KÚ pro Královéhradecký kraj KP Jičín PGP-451/2023-604 2023.04.27 13:50:28 +02'00' | | | |
| Dosavadním vlastníkům pozemků byla poskytnuta možnost seznámit se v terénu s průběhem navrhovaných nových hranic, které byly označeny předepsaným způsobem: viz seznam souřadnic | | | | | |

Seznam souřadnic (S-JTSK)
Číslo bodu Souřadnice pro zápis do KN

| | Y | X | Kód kv. | Poznámka |
|--------------------------|-----------|------------|---------|----------------|
| k.o. Rožkopov (741469) | | | | |
| 208-642 | 661847.64 | 1005284.41 | 8 | hřeb |
| 208-814 | 661810.16 | 1005285.52 | 8 | dočas. stab. |
| 208-898 | 661780.72 | 1005289.06 | 8 | dočas. stab. |
| 208-946 | 661763.96 | 1005291.86 | 8 | dočas. stab. |
| 208-951 | 661763.19 | 1005288.63 | 8 | dočas. stab. |
| 208-987 | 661756.07 | 1005292.95 | 8 | dočas. stab. |
| 208-989 | 661755.59 | 1005291.10 | 8 | dočas. stab. |
| 208-1106 | 661718.59 | 1005297.32 | 8 | mezník pl. |
| 208-1283 | 661668.59 | 1005305.01 | 8 | mezník pl. |
| 208-1478 | 661596.41 | 1005313.58 | 8 | dočas. stab. |
| 208-1479 | 661596.15 | 1005311.38 | 8 | mezník kem. |
| 208-1585 | 661564.02 | 1005317.33 | 8 | dočas. stab. |
| 208-1787 | 661504.12 | 1005321.98 | 8 | plot |
| 208-1792 | 661502.29 | 1005324.47 | 8 | dočas. stab. |
| 208-1872 | 661478.57 | 1005327.21 | 8 | roh betonu |
| 208-1892 | 661470.68 | 1005328.11 | 8 | dočas. stab. |
| 208-1900 | 661468.93 | 1005325.42 | 8 | dočas. stab. |
| 208-1910 | 661466.24 | 1005328.61 | 8 | dočas. stab. |
| 208-1960 | 661456.93 | 1005339.68 | 8 | dočas. stab. |
| 208-1968 | 661455.17 | 1005325.27 | 8 | dočas. stab. |
| 208-1984 | 661453.14 | 1005327.10 | 8 | dočas. stab. |
| 208-1990 | 661450.94 | 1005314.07 | 8 | dočas. stab. |
| 208-2118 | 661381.86 | 1005332.31 | 8 | dočas. stab. |
| 11 | 661369.65 | 1005336.68 | 3 | mezník pl. |
| 12 | 661465.23 | 1005329.81 | 8 | hřeb |
| 13 | 661450.94 | 1005327.26 | 8 | znak na obrubě |
| 14 | 661455.00 | 1005324.81 | 8 | znak na obrubě |
| 16 | 661466.76 | 1005328.27 | 3 | roh betonu |
| 17 | 661456.64 | 1005328.13 | 8 | znak na obrubě |
| 18 | 661489.72 | 1005327.78 | 3 | obruba |
| 19 | 661491.87 | 1005327.59 | 3 | obruba |
| 20 | 661478.86 | 1005328.71 | 3 | roh betonu |
| 21 | 661466.16 | 1005329.80 | 3 | obruba |
| 22 | 661466.84 | 1005329.73 | 3 | roh betonu |
| 23 | 661428.60 | 1005331.74 | 3 | hřeb |
| 24 | 661397.99 | 1005333.84 | 3 | hřeb |
| 25 | 661578.54 | 1005317.70 | 3 | obruba |
| 26 | 661385.06 | 1005334.78 | 3 | mezník pl. |
| 27 | 661596.38 | 1005313.36 | 8 | znak na obrubě |
| 28 | 661585.80 | 1005314.81 | 8 | hřeb |
| 29 | 661520.11 | 1005322.41 | 8 | obruba |
| 30 | 661510.43 | 1005323.37 | 3 | obruba |
| 32 | 661514.11 | 1005324.86 | 3 | hřeb |
| 33 | 661543.94 | 1005321.74 | 3 | hřeb |
| 34 | 661819.19 | 1005285.25 | 8 | mezník pl. |
| 35 | 661841.21 | 1005284.60 | 8 | hřeb |
| 36 | 661603.03 | 1005314.33 | 3 | hřeb |
| 37 | 661569.15 | 1005318.76 | 3 | hřeb |
| 38 | 661843.08 | 1005285.24 | 3 | obruba |
| 39 | 661845.43 | 1005285.20 | 3 | obruba |
| 40 | 661811.27 | 1005285.77 | 3 | hřeb |
| 41 | 661802.98 | 1005286.38 | 8 | mezník pl. |
| 42 | 661781.37 | 1005288.61 | 3 | hřeb |
| 43 | 661763.70 | 1005290.78 | 8 | mezník pl. |
| 44 | 661751.85 | 1005292.50 | 3 | hřeb |
| 45 | 661692.25 | 1005301.31 | 3 | hřeb |
| 46 | 661755.81 | 1005291.93 | 8 | mezník pl. |
| 47 | 661456.58 | 1005329.45 | 3 | hřeb |
| 49 | 661502.59 | 1005324.06 | 8 | znak na obrubě |
| 53 | 661650.75 | 1005307.33 | 3 | mezník pl. |
| 54 | 661721.97 | 1005296.93 | 3 | hřeb |
| 58 | 661621.98 | 1005311.56 | 3 | mezník pl. |
| 60 | 661466.78 | 1005328.55 | 8 | znak sprejem |
| k.o. Stará Paka (753823) | | | | |
| 559-56 | 661369.30 | 1005335.50 | 3 | dočas. stab. |
| 559-59 | 661370.06 | 1005338.09 | 3 | dočas. stab. |

1

k. ú. Stará Paka
k. ú. Roškopov

705/1

Klad listů

1

2

3

4

5

6

7

B

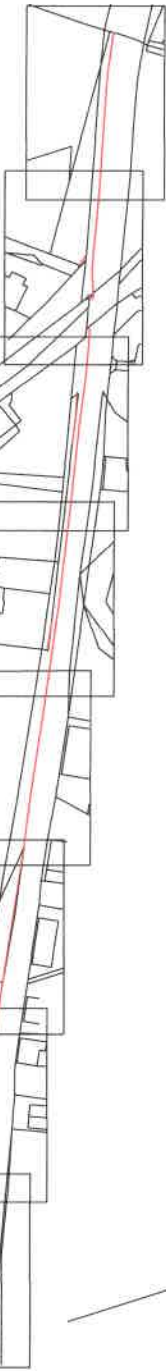

208/3

206/3

206/1

69.32

23

30.73

794/4B

24

12.95

26

15.52

794/36

559-56

1.25

1.44

559-59

139/11

32/3

1449/2

1450

833

203

S



794/33

203

33

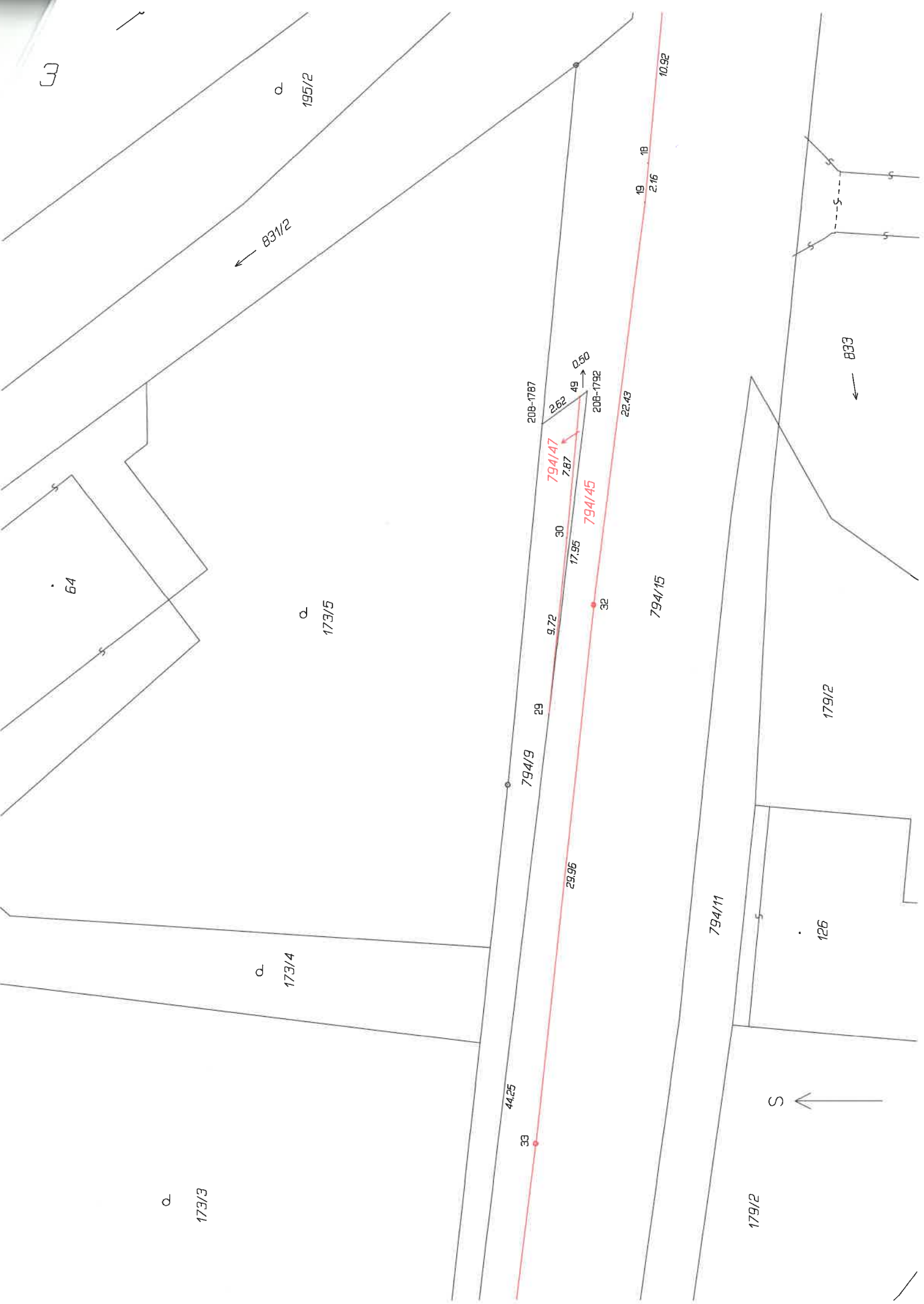

173/3

173/4

173/5

831/2

195/2

33

44.25

29

794/9

9.72

30

208-1787

794/47

7.87

2.62

49

0.50

208-1792

794/45

17.95

32

22.43

19

2.16

18

10.92

794/15

794/11

179/2

126

179/2

833

S

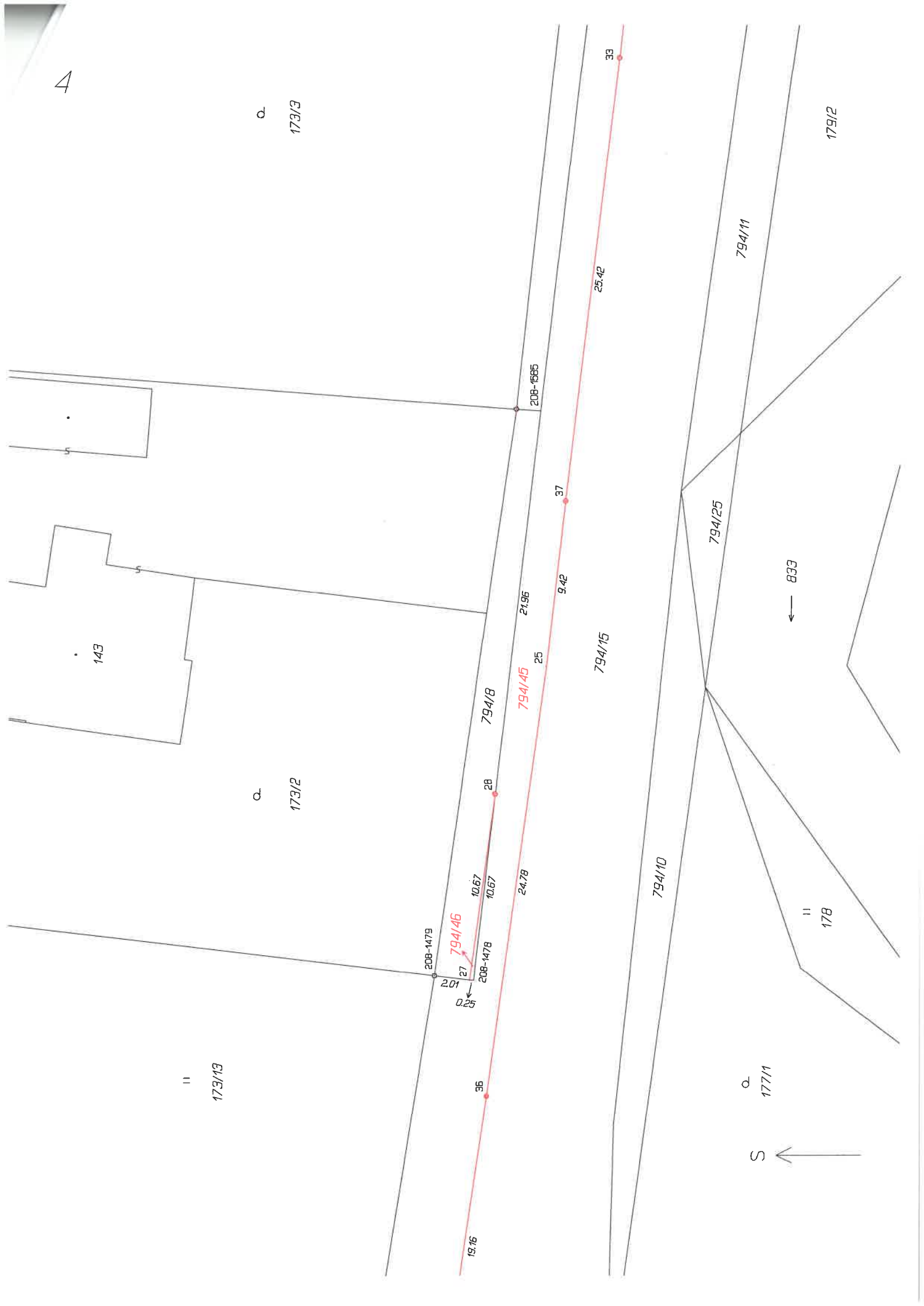

173/13

173/2

173/3

143

208-1479

794/46

208-1478

794/8

794/15

794/10

794/25

208-1685

177/1

178

179/2

833

S

19.16

36

2.01

0.25

27

10.67

10.67

24.78

25

21.96

9.42

37

25.42

33

11
173/13



II
173/13

